臺灣日日新報　昭和十七年十月二十六日（月曜日）　第一万五千三百十七號　（一）
臺灣新民報　昭和十七年十月二十六日（月曜日）　（第二種郵便物認可）　定價一部十錢　一箇月五十錢　一箇年六圓　昭和十七年十月二十六日　第四百三十一號

山西に掃共戰を擴大
我が精鋭一齊に進擊

【大原二十四日發同盟】我が山西派遣軍討伐隊の殘敵掃蕩作戰は中條山脈地區に殘存大八路軍に對し十月初旬以來猛烈果敢なる攻擊を續行中なるが二十日現在の戰果を左の如く發表す

一、擊滅敵兵二十三日迄に判明せるもの　一二〇二　俘虜二七〇　鹵獲品　手榴彈八四四十九、小銃百十六、機關銃七八　其の他小銃二千、迫擊砲百二、野砲二門、山砲二門、手榴彈六百、其の他多數

二、我が方の損害　戰死一九八　負傷一五四　其の他若干

【大原二十四日發同盟】我が山西派遣軍討伐隊の殘敵掃蕩作戰は中條山脈地區に殘存大八路軍に對し十月初旬以來猛烈果敢なる攻擊を續行中なるが二十日現在の戰果を左の如く發表す

一、擊滅敵兵二十三日迄に判明せるもの　一二〇二　俘虜二七〇　鹵獲品　手榴彈八四四十九、小銃百十六、機關銃七八　

戰時下特別寄稿

資源の更生活用

資源物資動員強化

戰ひ抜くための目駄

それには私生活刷新へ

消費規正と物資再活用

職場の資源回收場

米英撃滅、必勝の姿

廢品に使へぬものの無し

戰時食糧の增産へ

臺灣農政の劃期的施設

生活の科學化へ

廢品利用物資愛護

本島人婦人の話を聽く

「勿體ない」の觀念を實行へ

厨芥の利用運動展開

がつての厄介物も

時代の寵兒として重寶

ガンヂー著　金井爲一郎譯
全譯ガンヂー自叙傳
—印度版による全譯なる！—
これを正直裸なるガンヂーの生活記録である。印度民衆を引率して大英帝國に對しその獨立を立つ人は如何なる偉人物であるか。ガンヂーを知る唯一の書である。
定價上製一圓八〇錢　送料一〇錢
最新刊　來る十一月上卷出來
東京・本郷湯島一ノ五　社友　鄰
振替東京一九八四八番

心臟や胸を
芯から丈夫にする
古來の皇漢醫道、並に現代ホルモン藥理上、優れた効目を調はれる、蝮眼や雄精動物のホルモン精腺、麝香・犀角・熊膽・牛黄・鹿茸其他配合の「救心」
動悸、息切れ　熱ね汗を去り　食を進ませる
救心　朝夕一粒
この處方は、熊膽の眼力や大蝮の精液に優れた効能あるホルモン氣で、陰虚の體質の人が、年齢の進むに從ひ、腎臓の働が弱くなり、腎の水氣が心臓へ上つて來て、動悸、息切れ、眩暈、耳鳴、不眠、神經衰弱の症狀を呈するのであります。救心は、腎臓の働を助け、腎の水氣を去り、心臓の働を強くして、病氣を根治する藥であります。
【心臓の手當と養生】の本進呈
發賣元　救心本舗　東京都日本橋區馬喰町二丁目二十番地
振替東京七二六番　電話日本橋（二）九〇四番
全國藥店百貨店にあり、品切れの時は直接本舗へ

御挨拶
私儀日本大學齒科專門部卒業と同時に當北市大和町本村齒科醫院で診療に從事中は大方各位の御交誼を賜はり難有御禮申上候今回都合に依り同院を辭任致し申候間倍舊の御引立御指導御愛顧を以て何卒私に
城南、城西兩地區青年團査閲　きのふ實施

なまつアザほろそばかすイボイレズミしみ
等の醫學博士平澤藥院
人はヘガキに自分の病名を記し申込あれ化學應用の自宅治療藥を懸郵に運郵す
東京市豐島區池袋町一ノ一五七
醫學博士平澤藥院

16—2B
頭痛　冷え込み
のぼせがちで頭痛が去らない人は——さまつたやうに足腰が冷えます。
これは疝氣の手當では駄目で中將湯で、體内から血行を興へると頭痛足熱の丈夫な體になり顏がスッキリして來ます。
▼四十五錢より各地藥店にある
中將湯

高級秋冬向呉服新柄荷着
本場大島、紋り着尺、西陣御召
丸吉呉服店
電話代表二五番
台北市大和町四ノ八

銃後奉公に固き誓ひ

日婦臺北市支會結成式擧行

聯合分會長を夫々委囑

厨芥の利用運動展開

翼賛會・各地團體を總動員

「勿體ない」の觀念を實行へ

不可主義を一擲積極主義へ

青少年の禁酒、禁煙問題

隱れた篤行十餘年

明治の佳節　銃後の龜鑑松林氏を表彰

懐しの父よいづこ！

父慕ふ前緬甸首相令嬢切々の放送

街民の皇奉精神昂揚へ

顯彰の横山アキさん

融金産動不

日本勸業銀行

雄高・南台・中台・北台

御挨拶

私儀日本大學齒科專門部卒業と同時に臺北市大和町木村齒科醫院で診療に從事中は大方各位の御交誼を賜はり錄有御愛顧を辱ふし今回御合に依り開院を辭任致し申候間倍舊の御引立御指導相願ひ度乍失禮紙上を以て御挨拶申上候

昭和十七年十月　合志信雄

各位樣

臺北市大和町四ノ八
メガネは和田
電話六二五〇番

臺北市大和町四ノ八
秋冬物入荷
何卒御用命を願ひます
國華順應一億一心御奉公
辻物呉服店

高級
秋冬向呉服新柄荷着
本島大島、絞り着尺、西陣御名
臺北市三線
丸吉呉服店

大平藥業株式會社
第一回クリスマスの御用は
全部大平藥業株式會社へ
臺北市榮町一丁目一番地
電話二一〇一番

クリーニングは
太洋社洗濯部へ
臺北市榮町一丁目
電話一一五二番

北門町一四（市役所前）
犬猫矢野病院
（入院隨意）
呼電二八一四番

虫よけ香袋
防黴品用
里のかほり
臺北市建成町
發賣元佐野商行
電話三〇六番

戰時下の衣料
メイセン入荷
秩父屋呉服店

◎冬物の御用命は
大木呉服店に
臺北市榮町
電話二六四番

臺北市京町三丁目
青帽洋服店
電話六五八六番

浮腫強壯精力劑
病源療法
ドラミン
臺北市大和町三ノ一

薬品全般
大平藥業株式會社
臺北市榮町一丁目
電話七二一五番

臺北秋競馬
第四日目成績
（臺北競馬場にて十月廿五日施行）
（天候晴、良馬場）

△第一競走（一、二〇〇米）
一、ヤマセ（安藤）
二、ヤマトナデシコ（松山）
三、ヤマヒメ（小林）
四、ヤマヒカリ（中島）
五、ヤマカゼ（大野）
六、ヤマアラシ（横山）
七、ヤマカゼ（松山）
八、ヤマヒカリ（小林）
九、ヤマヒメ（中島）
十、ヤマトナデシコ（安藤）
十一、ヤマヒカリ（大野）
十二、ヤマアラシ（横山）
十三、ヤマヒメ（松山）
十四、ヤマヒカリ（小林）
十五、ヤマヒメ（中島）
十六、ヤマトナデシコ（安藤）
十七、ヤマヒカリ（大野）
十八、ヤマアラシ（横山）
十九、ヤマヒメ（松山）
二十、ヤマヒカリ（小林）
二十一、ヤマヒメ（中島）
二十二、ヤマトナデシコ（安藤）
二十三、ヤマヒカリ（大野）
二十四、ヤマアラシ（横山）
二十五、ヤマヒメ（松山）
二十六、ヤマヒカリ（小林）
二十七、ヤマヒメ（中島）
二十八、ヤマトナデシコ（安藤）
二十九、ヤマヒカリ（大野）
三十、ヤマアラシ（横山）
三十一、ヤマヒメ（松山）
三十二、ヤマヒカリ（小林）
三十三、ヤマヒメ（中島）
三十四、ヤマトナデシコ（安藤）
三十五、ヤマヒカリ（大野）
三十六、ヤマアラシ（横山）
三十七、ヤマヒメ（松山）
三十八、ヤマヒカリ（小林）
三十九、ヤマヒメ（中島）
四十、ヤマトナデシコ（安藤）
四十一、ヤマヒカリ（大野）
四十二、ヤマアラシ（横山）
四十三、ヤマヒメ（松山）
四十四、ヤマヒカリ（小林）
四十五、ヤマヒメ（中島）
四十六、ヤマトナデシコ（安藤）
四十七、ヤマヒカリ（大野）
四十八、ヤマアラシ（横山）
四十九、ヤマヒメ（松山）
五十、ヤマヒカリ（小林）
五十一、ヤマヒメ（中島）
五十二、ヤマトナデシコ（安藤）
五十三、ヤマヒカリ（大野）
五十四、ヤマアラシ（横山）
五十五、ヤマヒメ（松山）
五十六、ヤマヒカリ（小林）
五十七、ヤマヒメ（中島）
五十八、ヤマトナデシコ（安藤）
五十九、ヤマヒカリ（大野）
六十、ヤマアラシ（横山）
六十一、ヤマヒメ（松山）
六十二、ヤマヒカリ（小林）
六十三、ヤマヒメ（中島）
六十四、ヤマトナデシコ（安藤）
六十五、ヤマヒカリ（大野）
六十六、ヤマアラシ（横山）
六十七、ヤマヒメ（松山）
六十八、ヤマヒカリ（小林）
六十九、ヤマヒメ（中島）
七十、ヤマトナデシコ（安藤）
七十一、ヤマヒカリ（大野）
七十二、ヤマアラシ（横山）
七十三、ヤマヒメ（松山）
七十四、ヤマヒカリ（小林）
七十五、ヤマヒメ（中島）
七十六、ヤマトナデシコ（安藤）
七十七、ヤマヒカリ（大野）
七十八、ヤマアラシ（横山）
七十九、ヤマヒメ（松山）
八十、ヤマヒカリ（小林）
八十一、ヤマヒメ（中島）
八十二、ヤマトナデシコ（安藤）
八十三、ヤマヒカリ（大野）
八十四、ヤマアラシ（横山）
八十五、ヤマヒメ（松山）
八十六、ヤマヒカリ（小林）
八十七、ヤマヒメ（中島）
八十八、ヤマトナデシコ（安藤）
八十九、ヤマヒカリ（大野）
九十、ヤマアラシ（横山）
九十一、ヤマヒメ（松山）
九十二、ヤマヒカリ（小林）
九十三、ヤマヒメ（中島）
九十四、ヤマトナデシコ（安藤）
九十五、ヤマヒカリ（大野）
九十六、ヤマアラシ（横山）
九十七、ヤマヒメ（松山）
九十八、ヤマヒカリ（小林）
九十九、ヤマヒメ（中島）
百、ヤマトナデシコ（安藤）
百一、ヤマヒカリ（大野）
百二、ヤマアラシ（横山）
百三、ヤマヒメ（松山）
百四、ヤマヒカリ（小林）
百五、ヤマヒメ（中島）
百六、ヤマトナデシコ（安藤）
百七、ヤマヒカリ（大野）
百八、ヤマアラシ（横山）
百九、ヤマヒメ（松山）
百十、ヤマヒカリ（小林）
百十一、ヤマヒメ（中島）
百十二、ヤマトナデシコ（安藤）
百十三、ヤマヒカリ（大野）
百十四、ヤマアラシ（横山）
百十五、ヤマヒメ（松山）
百十六、ヤマヒカリ（小林）
百十七、ヤマヒメ（中島）
百十八、ヤマトナデシコ（安藤）
百十九、ヤマヒカリ（大野）
百二十、ヤマアラシ（横山）
百二十一、ヤマヒメ（松山）
百二十二、ヤマヒカリ（小林）
百二十三、ヤマヒメ（中島）
百二十四、ヤマトナデシコ（安藤）
百二十五、ヤマヒカリ（大野）
百二十六、ヤマアラシ（横山）
百二十七、ヤマヒメ（松山）
百二十八、ヤマヒカリ（小林）
百二十九、ヤマヒメ（中島）
百三十、ヤマトナデシコ（安藤）
百三十一、ヤマヒカリ（大野）
百三十二、ヤマアラシ（横山）
百三十三、ヤマヒメ（松山）
百三十四、ヤマヒカリ（小林）
百三十五、ヤマヒメ（中島）
百三十六、ヤマトナデシコ（安藤）
百三十七、ヤマヒカリ（大野）
百三十八、ヤマアラシ（横山）
百三十九、ヤマヒメ（松山）
百四十、ヤマヒカリ（小林）
百四十一、ヤマヒメ（中島）
百四十二、ヤマトナデシコ（安藤）
百四十三、ヤマヒカリ（大野）
百四十四、ヤマアラシ（横山）
百四十五、ヤマヒメ（松山）
百四十六、ヤマヒカリ（小林）
百四十七、ヤマヒメ（中島）
百四十八、ヤマトナデシコ（安藤）
百四十九、ヤマヒカリ（大野）
百五十、ヤマアラシ（横山）
百五十一、ヤマヒメ（松山）
百五十二、ヤマヒカリ（小林）
百五十三、ヤマヒメ（中島）
百五十四、ヤマトナデシコ（安藤）
百五十五、ヤマヒカリ（大野）
百五十六、ヤマアラシ（横山）
百五十七、ヤマヒメ（松山）
百五十八、ヤマヒカリ（小林）
百五十九、ヤマヒメ（中島）
百六十、ヤマトナデシコ（安藤）
百六十一、ヤマヒカリ（大野）
百六十二、ヤマアラシ（横山）
百六十三、ヤマヒメ（松山）
百六十四、ヤマヒカリ（小林）
百六十五、ヤマヒメ（中島）
百六十六、ヤマトナデシコ（安藤）
百六十七、ヤマヒカリ（大野）
百六十八、ヤマアラシ（横山）
百六十九、ヤマヒメ（松山）
百七十、ヤマヒカリ（小林）
百七十一、ヤマヒメ（中島）
百七十二、ヤマトナデシコ（安藤）
百七十三、ヤマヒカリ（大野）
百七十四、ヤマアラシ（横山）
百七十五、ヤマヒメ（松山）
百七十六、ヤマヒカリ（小林）
百七十七、ヤマヒメ（中島）
百七十八、ヤマトナデシコ（安藤）
百七十九、ヤマヒカリ（大野）
百八十、ヤマアラシ（横山）
百八十一、ヤマヒメ（松山）
百八十二、ヤマヒカリ（小林）
百八十三、ヤマヒメ（中島）
百八十四、ヤマトナデシコ（安藤）
百八十五、ヤマヒカリ（大野）
百八十六、ヤマアラシ（横山）
百八十七、ヤマヒメ（松山）
百八十八、ヤマヒカリ（小林）
百八十九、ヤマヒメ（中島）
百九十、ヤマトナデシコ（安藤）
百九十一、ヤマヒカリ（大野）
百九十二、ヤマアラシ（横山）
百九十三、ヤマヒメ（松山）
百九十四、ヤマヒカリ（小林）
百九十五、ヤマヒメ（中島）
百九十六、ヤマトナデシコ（安藤）
百九十七、ヤマヒカリ（大野）
百九十八、ヤマアラシ（横山）
百九十九、ヤマヒメ（松山）
二百、ヤマヒカリ（小林）
二百一、ヤマヒメ（中島）
二百二、ヤマトナデシコ（安藤）
二百三、ヤマヒカリ（大野）
二百四、ヤマアラシ（横山）
二百五、ヤマヒメ（松山）
二百六、ヤマヒカリ（小林）
二百七、ヤマヒメ（中島）
二百八、ヤマトナデシコ（安藤）
二百九、ヤマヒカリ（大野）
二百十、ヤマアラシ（横山）
二百十一、ヤマヒメ（松山）
二百十二、ヤマヒカリ（小林）
二百十三、ヤマヒメ（中島）
二百十四、ヤマトナデシコ（安藤）
二百十五、ヤマヒカリ（大野）
二百十六、ヤマアラシ（横山）
二百十七、ヤマヒメ（松山）
二百十八、ヤマヒカリ（小林）
二百十九、ヤマヒメ（中島）
二百二十、ヤマトナデシコ（安藤）
二百二十一、ヤマヒカリ（大野）
二百二十二、ヤマアラシ（横山）
二百二十三、ヤマヒメ（松山）
二百二十四、ヤマヒカリ（小林）
二百二十五、ヤマヒメ（中島）
二百二十六、ヤマトナデシコ（安藤）
二百二十七、ヤマヒカリ（大野）
二百二十八、ヤマアラシ（横山）
二百二十九、ヤマヒメ（松山）
二百三十、ヤマヒカリ（小林）
二百三十一、ヤマヒメ（中島）
二百三十二、ヤマトナデシコ（安藤）
二百三十三、ヤマヒカリ（大野）
二百三十四、ヤマアラシ（横山）
二百三十五、ヤマヒメ（松山）
二百三十六、ヤマヒカリ（小林）
二百三十七、ヤマヒメ（中島）
二百三十八、ヤマトナデシコ（安藤）
二百三十九、ヤマヒカリ（大野）
二百四十、ヤマアラシ（横山）
二百四十一、ヤマヒメ（松山）
二百四十二、ヤマヒカリ（小林）
二百四十三、ヤマヒメ（中島）
二百四十四、ヤマトナデシコ（安藤）
二百四十五、ヤマヒカリ（大野）
二百四十六、ヤマアラシ（横山）
二百四十七、ヤマヒメ（松山）
二百四十八、ヤマヒカリ（小林）
二百四十九、ヤマヒメ（中島）
二百五十、ヤマトナデシコ（安藤）
二百五十一、ヤマヒカリ（大野）
二百五十二、ヤマアラシ（横山）
二百五十三、ヤマヒメ（松山）
二百五十四、ヤマヒカリ（小林）
二百五十五、ヤマヒメ（中島）
二百五十六、ヤマトナデシコ（安藤）
二百五十七、ヤマヒカリ（大野）
二百五十八、ヤマアラシ（横山）
二百五十九、ヤマヒメ（松山）
二百六十、ヤマヒカリ（小林）
二百六十一、ヤマヒメ（中島）
二百六十二、ヤマトナデシコ（安藤）
二百六十三、ヤマヒカリ（大野）
二百六十四、ヤマアラシ（横山）
二百六十五、ヤマヒメ（松山）
二百六十六、ヤマヒカリ（小林）
二百六十七、ヤマヒメ（中島）
二百六十八、ヤマトナデシコ（安藤）
二百六十九、ヤマヒカリ（大野）
二百七十、ヤマアラシ（横山）
二百七十一、ヤマヒメ（松山）
二百七十二、ヤマヒカリ（小林）
二百七十三、ヤマヒメ（中島）
二百七十四、ヤマトナデシコ（安藤）
二百七十五、ヤマヒカリ（大野）
二百七十六、ヤマアラシ（横山）
二百七十七、ヤマヒメ（松山）
二百七十八、ヤマヒカリ（小林）
二百七十九、ヤマヒメ（中島）
二百八十、ヤマトナデシコ（安藤）
二百八十一、ヤマヒカリ（大野）
二百八十二、ヤマアラシ（横山）
二百八十三、ヤマヒメ（松山）
二百八十四、ヤマヒカリ（小林）
二百八十五、ヤマヒメ（中島）
二百八十六、ヤマトナデシコ（安藤）
二百八十七、ヤマヒカリ（大野）
二百八十八、ヤマアラシ（横山）
二百八十九、ヤマヒメ（松山）
二百九十、ヤマヒカリ（小林）
二百九十一、ヤマヒメ（中島）
二百九十二、ヤマトナデシコ（安藤）
二百九十三、ヤマヒカリ（大野）
二百九十四、ヤマアラシ（横山）
二百九十五、ヤマヒメ（松山）
二百九十六、ヤマヒカリ（小林）
二百九十七、ヤマヒメ（中島）
二百九十八、ヤマトナデシコ（安藤）
二百九十九、ヤマヒカリ（大野）
三百、ヤマアラシ（横山）
三百一、ヤマヒメ（松山）
三百二、ヤマヒカリ（小林）
三百三、ヤマヒメ（中島）
三百四、ヤマトナデシコ（安藤）
三百五、ヤマヒカリ（大野）
三百六、ヤマアラシ（横山）
三百七、ヤマヒメ（松山）
三百八、ヤマヒカリ（小林）
三百九、ヤマヒメ（中島）
三百十、ヤマトナデシコ（安藤）
三百十一、ヤマヒカリ（大野）
三百十二、ヤマアラシ（横山）
三百十三、ヤマヒメ（松山）
三百十四、ヤマヒカリ（小林）
三百十五、ヤマヒメ（中島）
三百十六、ヤマトナデシコ（安藤）
三百十七、ヤマヒカリ（大野）
三百十八、ヤマアラシ（横山）
三百十九、ヤマヒメ（松山）
三百二十、ヤマヒカリ（小林）
三百二十一、ヤマヒメ（中島）
三百二十二、ヤマトナデシコ（安藤）
三百二十三、ヤマヒカリ（大野）
三百二十四、ヤマアラシ（横山）
三百二十五、ヤマヒメ（松山）
三百二十六、ヤマヒカリ（小林）
三百二十七、ヤマヒメ（中島）
三百二十八、ヤマトナデシコ（安藤）
三百二十九、ヤマヒカリ（大野）
三百三十、ヤマアラシ（横山）
三百三十一、ヤマヒメ（松山）
三百三十二、ヤマヒカリ（小林）
三百三十三、ヤマヒメ（中島）
三百三十四、ヤマトナデシコ（安藤）
三百三十五、ヤマヒカリ（大野）
三百三十六、ヤマアラシ（横山）
三百三十七、ヤマヒメ（松山）
三百三十八、ヤマヒカリ（小林）
三百三十九、ヤマヒメ（中島）
三百四十、ヤマトナデシコ（安藤）
三百四十一、ヤマヒカリ（大野）
三百四十二、ヤマアラシ（横山）
三百四十三、ヤマヒメ（松山）
三百四十四、ヤマヒカリ（小林）
三百四十五、ヤマヒメ（中島）
三百四十六、ヤマトナデシコ（安藤）
三百四十七、ヤマヒカリ（大野）
三百四十八、ヤマアラシ（横山）
三百四十九、ヤマヒメ（松山）
三百五十、ヤマヒカリ（小林）
三百五十一、ヤマヒメ（中島）
三百五十二、ヤマトナデシコ（安藤）
三百五十三、ヤマヒカリ（大野）
三百五十四、ヤマアラシ（横山）
三百五十五、ヤマヒメ（松山）
三百五十六、ヤマヒカリ（小林）
三百五十七、ヤマヒメ（中島）
三百五十八、ヤマトナデシコ（安藤）
三百五十九、ヤマヒカリ（大野）
三百六十、ヤマアラシ（横山）
三百六十一、ヤマヒメ（松山）
三百六十二、ヤマヒカリ（小林）
三百六十三、ヤマヒメ（中島）
三百六十四、ヤマトナデシコ（安藤）
三百六十五、ヤマヒカリ（大野）
三百六十六、ヤマアラシ（横山）
三百六十七、ヤマヒメ（松山）
三百六十八、ヤマヒカリ（小林）
三百六十九、ヤマヒメ（中島）
三百七十、ヤマトナデシコ（安藤）
三百七十一、ヤマヒカリ（大野）
三百七十二、ヤマアラシ（横山）
三百七十三、ヤマヒメ（松山）
三百七十四、ヤマヒカリ（小林）
三百七十五、ヤマヒメ（中島）
三百七十六、ヤマトナデシコ（安藤）
三百七十七、ヤマヒカリ（大野）
三百七十八、ヤマアラシ（横山）
三百七十九、ヤマヒメ（松山）
三百八十、ヤマヒカリ（小林）
三百八十一、ヤマヒメ（中島）
三百八十二、ヤマトナデシコ（安藤）
三百八十三、ヤマヒカリ（大野）
三百八十四、ヤマアラシ（横山）
三百八十五、ヤマヒメ（松山）
三百八十六、ヤマヒカリ（小林）
三百八十七、ヤマヒメ（中島）
三百八十八、ヤマトナデシコ（安藤）
三百八十九、ヤマヒカリ（大野）
三百九十、ヤマアラシ（横山）
三百九十一、ヤマヒメ（松山）
三百九十二、ヤマヒカリ（小林）
三百九十三、ヤマヒメ（中島）
三百九十四、ヤマトナデシコ（安藤）
三百九十五、ヤマヒカリ（大野）
三百九十六、ヤマアラシ（横山）
三百九十七、ヤマヒメ（松山）
三百九十八、ヤマヒカリ（小林）
三百九十九、ヤマヒメ（中島）
四百、ヤマトナデシコ（安藤）
四百一、ヤマヒカリ（大野）
四百二、ヤマアラシ（横山）
四百三、ヤマヒメ（松山）
四百四、ヤマヒカリ（小林）
四百五、ヤマヒメ（中島）
四百六、ヤマトナデシコ（安藤）
四百七、ヤマヒカリ（大野）
四百八、ヤマアラシ（横山）
四百九、ヤマヒメ（松山）
四百十、ヤマヒカリ（小林）
四百十一、ヤマヒメ（中島）
四百十二、ヤマトナデシコ（安藤）
四百十三、ヤマヒカリ（大野）
四百十四、ヤマアラシ（横山）
四百十五、ヤマヒメ（松山）
四百十六、ヤマヒカリ（小林）
四百十七、ヤマヒメ（中島）
四百十八、ヤマトナデシコ（安藤）
四百十九、ヤマヒカリ（大野）
四百二十、ヤマアラシ（横山）
四百二十一、ヤマヒメ（松山）
四百二十二、ヤマヒカリ（小林）
四百二十三、ヤマヒメ（中島）
四百二十四、ヤマトナデシコ（安藤）
四百二十五、ヤマヒカリ（大野）
四百二十六、ヤマアラシ（横山）
四百二十七、ヤマヒメ（松山）
四百二十八、ヤマヒカリ（小林）
四百二十九、ヤマヒメ（中島）
四百三十、ヤマトナデシコ（安藤）
四百三十一、ヤマヒカリ（大野）
四百三十二、ヤマアラシ（横山）
四百三十三、ヤマヒメ（松山）
四百三十四、ヤマヒカリ（小林）
四百三十五、ヤマヒメ（中島）
四百三十六、ヤマトナデシコ（安藤）
四百三十七、ヤマヒカリ（大野）
四百三十八、ヤマアラシ（横山）
四百三十九、ヤマヒメ（松山）
四百四十、ヤマヒカリ（小林）
四百四十一、ヤマヒメ（中島）
四百四十二、ヤマトナデシコ（安藤）
四百四十三、ヤマヒカリ（大野）
四百四十四、ヤマアラシ（横山）
四百四十五、ヤマヒメ（松山）
四百四十六、ヤマヒカリ（小林）
四百四十七、ヤマヒメ（中島）
四百四十八、ヤマトナデシコ（安藤）
四百四十九、ヤマヒカリ（大野）
四百五十、ヤマアラシ（横山）
四百五十一、ヤマヒメ（松山）
四百五十二、ヤマヒカリ（小林）
四百五十三、ヤマヒメ（中島）
四百五十四、ヤマトナデシコ（安藤）
四百五十五、ヤマヒカリ（大野）
四百五十六、ヤマアラシ（横山）
四百五十七、ヤマヒメ（松山）
四百五十八、ヤマヒカリ（小林）
四百五十九、ヤマヒメ（中島）
四百六十、ヤマトナデシコ（安藤）
四百六十一、ヤマヒカリ（大野）
四百六十二、ヤマアラシ（横山）
四百六十三、ヤマヒメ（松山）
四百六十四、ヤマヒカリ（小林）
四百六十五、ヤマヒメ（中島）
四百六十六、ヤマトナデシコ（安藤）
四百六十七、ヤマヒカリ（大野）
四百六十八、ヤマアラシ（横山）
四百六十九、ヤマヒメ（松山）
四百七十、ヤマヒカリ（小林）
四百七十一、ヤマヒメ（中島）
四百七十二、ヤマトナデシコ（安藤）
四百七十三、ヤマヒカリ（大野）
四百七十四、ヤマアラシ（横山）
四百七十五、ヤマヒメ（松山）
四百七十六、ヤマヒカリ（小林）
四百七十七、ヤマヒメ（中島）
四百七十八、ヤマトナデシコ（安藤）
四百七十九、ヤマヒカリ（大野）
四百八十、ヤマアラシ（横山）
四百八十一、ヤマヒメ（松山）
四百八十二、ヤマヒカリ（小林）
四百八十三、ヤマヒメ（中島）
四百八十四、ヤマトナデシコ（安藤）
四百八十五、ヤマヒカリ（大野）
四百八十六、ヤマアラシ（横山）
四百八十七、ヤマヒメ（松山）
四百八十八、ヤマヒカリ（小林）
四百八十九、ヤマヒメ（中島）
四百九十、ヤマトナデシコ（安藤）
四百九十一、ヤマヒカリ（大野）
四百九十二、ヤマアラシ（横山）
四百九十三、ヤマヒメ（松山）
四百九十四、ヤマヒカリ（小林）
四百九十五、ヤマヒメ（中島）
四百九十六、ヤマトナデシコ（安藤）
四百九十七、ヤマヒカリ（大野）
四百九十八、ヤマアラシ（横山）
四百九十九、ヤマヒメ（松山）
五百、ヤマヒカリ（小林）
五百一、ヤマヒメ（中島）
五百二、ヤマトナデシコ（安藤）
五百三、ヤマヒカリ（大野）
五百四、ヤマアラシ（横山）
五百五、ヤマヒメ（松山）
五百六、ヤマヒカリ（小林）
五百七、ヤマヒメ（中島）
五百八、ヤマトナデシコ（安藤）
五百九、ヤマヒカリ（大野）
五百十、ヤマアラシ（横山）
五百十一、ヤマヒメ（松山）
五百十二、ヤマヒカリ（小林）
五百十三、ヤマヒメ（中島）
五百十四、ヤマトナデシコ（安藤）
五百十五、ヤマヒカリ（大野）
五百十六、ヤマアラシ（横山）
五百十七、ヤマヒメ（松山）
五百十八、ヤマヒカリ（小林）
五百十九、ヤマヒメ（中島）
五百二十、ヤマトナデシコ（安藤）
五百二十一、ヤマヒカリ（大野）
五百二十二、ヤマアラシ（横山）
五百二十三、ヤマヒメ（松山）
五百二十四、ヤマヒカリ（小林）
五百二十五、ヤマヒメ（中島）
五百二十六、ヤマトナデシコ（安藤）
五百二十七、ヤマヒカリ（大野）
五百二十八、ヤマアラシ（横山）
五百二十九、ヤマヒメ（松山）
五百三十、ヤマヒカリ（小林）
五百三十一、ヤマヒメ（中島）
五百三十二、ヤマトナデシコ（安藤）
五百三十三、ヤマヒカリ（大野）
五百三十四、ヤマアラシ（横山）
五百三十五、ヤマヒメ（松山）
五百三十六、ヤマヒカリ（小林）
五百三十七、ヤマヒメ（中島）
五百三十八、ヤマトナデシコ（安藤）
五百三十九、ヤマヒカリ（大野）
五百四十、ヤマアラシ（横山）
五百四十一、ヤマヒメ（松山）
五百四十二、ヤマヒカリ（小林）
五百四十三、ヤマヒメ（中島）
五百四十四、ヤマトナデシコ（安藤）
五百四十五、ヤマヒカリ（大野）
五百四十六、ヤマアラシ（横山）
五百四十七、ヤマヒメ（松山）
五百四十八、ヤマヒカリ（小林）
五百四十九、ヤマヒメ（中島）
五百五十、ヤマトナデシコ（安藤）
五百五十一、ヤマヒカリ（大野）
五百五十二、ヤマアラシ（横山）
五百五十三、ヤマヒメ（松山）
五百五十四、ヤマヒカリ（小林）
五百五十五、ヤマヒメ（中島）
五百五十六、ヤマトナデシコ（安藤）
五百五十七、ヤマヒカリ（大野）
五百五十八、ヤマアラシ（横山）
五百五十九、ヤマヒメ（松山）
五百六十、ヤマヒカリ（小林）
五百六十一、ヤマヒメ（中島）
五百六十二、ヤマトナデシコ（安藤）
五百六十三、ヤマヒカリ（大野）
五百六十四、ヤマアラシ（横山）
五百六十五、ヤマヒメ（松山）
五百六十六、ヤマヒカリ（小林）
五百六十七、ヤマヒメ（中島）
五百六十八、ヤマトナデシコ（安藤）
五百六十九、ヤマヒカリ（大野）
五百七十、ヤマアラシ（横山）
五百七十一、ヤマヒメ（松山）
五百七十二、ヤマヒカリ（小林）
五百七十三、ヤマヒメ（中島）
五百七十四、ヤマトナデシコ（安藤）
五百七十五、ヤマヒカリ（大野）
五百七十六、ヤマアラシ（横山）
五百七十七、ヤマヒメ（松山）
五百七十八、ヤマヒカリ（小林）
五百七十九、ヤマヒメ（中島）
五百八十、ヤマトナデシコ（安藤）
五百八十一、ヤマヒカリ（大野）
五百八十二、ヤマアラシ（横山）
五百八十三、ヤマヒメ（松山）
五百八十四、ヤマヒカリ（小林）
五百八十五、ヤマヒメ（中島）
五百八十六、ヤマトナデシコ（安藤）
五百八十七、ヤマヒカリ（大野）
五百八十八、ヤマアラシ（横山）
五百八十九、ヤマヒメ（松山）
五百九十、ヤマヒカリ（小林）
五百九十一、ヤマヒメ（中島）
五百九十二、ヤマトナデシコ（安藤）
五百九十三、ヤマヒカリ（大野）
五百九十四、ヤマアラシ（横山）
五百九十五、ヤマヒメ（松山）
五百九十六、ヤマヒカリ（小林）
五百九十七、ヤマヒメ（中島）
五百九十八、ヤマトナデシコ（安藤）
五百九十九、ヤマヒカリ（大野）
六百、ヤマアラシ（横山）
六百一、ヤマヒメ（松山）
六百二、ヤマヒカリ（小林）
六百三、ヤマヒメ（中島）
六百四、ヤマトナデシコ（安藤）
六百五、ヤマヒカリ（大野）
六百六、ヤマアラシ（横山）
六百七、ヤマヒメ（松山）
六百八、ヤマヒカリ（小林）
六百九、ヤマヒメ（中島）
六百十、ヤマトナデシコ（安藤）
六百十一、ヤマヒカリ（大野）
六百十二、ヤマアラシ（横山）
六百十三、ヤマヒメ（松山）
六百十四、ヤマヒカリ（小林）
六百十五、ヤマヒメ（中島）
六百十六、ヤマトナデシコ（安藤）
六百十七、ヤマヒカリ（大野）
六百十八、ヤマアラシ（横山）
六百十九、ヤマヒメ（松山）
六百二十、ヤマヒカリ（小林）
六百二十一、ヤマヒメ（中島）
六百二十二、ヤマトナデシコ（安藤）
六百二十三、ヤマヒカリ（大野）
六百二十四、ヤマアラシ（横山）
六百二十五、ヤマヒメ（松山）
六百二十六、ヤマヒカリ（小林）
六百二十七、ヤマヒメ（中島）
六百二十八、ヤマトナデシコ（安藤）
六百二十九、ヤマヒカリ（大野）
六百三十、ヤマアラシ（横山）
六百三十一、ヤマヒメ（松山）
六百三十二、ヤマヒカリ（小林）
六百三十三、ヤマヒメ（中島）
六百三十四、ヤマトナデシコ（安藤）
六百三十五、ヤマヒカリ（大野）
六百三十六、ヤマアラシ（横山）
六百三十七、ヤマヒメ（松山）
六百三十八、ヤマヒカリ（小林）
六百三十九、ヤマヒメ（中島）
六百四十、ヤマトナデシコ（安藤）
六百四十一、ヤマヒカリ（大野）
六百四十二、ヤマアラシ（横山）
六百四十三、ヤマヒメ（松山）
六百四十四、ヤマヒカリ（小林）
六百四十五、ヤマヒメ（中島）
六百四十六、ヤマトナデシコ（安藤）
六百四十七、ヤマヒカリ（大野）
六百四十八、ヤマアラシ（横山）
六百四十九、ヤマヒメ（松山）
六百五十、ヤマヒカリ（小林）
六百五十一、ヤマヒメ（中島）
六百五十二、ヤマトナデシコ（安藤）
六百五十三、ヤマヒカリ（大野）
六百五十四、ヤマアラシ（横山）
六百五十五、ヤマヒメ（松山）
六百五十六、ヤマヒカリ（小林）
六百五十七、ヤマヒメ（中島）
六百五十八、ヤマトナデシコ（安藤）
六百五十九、ヤマヒカリ（大野）
六百六十、ヤマアラシ（横山）
六百六十一、ヤマヒメ（松山）
六百六十二、ヤマヒカリ（小林）
六百六十三、ヤマヒメ（中島）
六百六十四、ヤマトナデシコ（安藤）
六百六十五、ヤマヒカリ（大野）
六百六十六、ヤマアラシ（横山）
六百六十七、ヤマヒメ（松山）
六百六十八、ヤマヒカリ（小林）
六百六十九、ヤマヒメ（中島）
六百七十、ヤマトナデシコ（安藤）
六百七十一、ヤマヒカリ（大野）
六百七十二、ヤマアラシ（横山）
六百七十三、ヤマヒメ（松山）
六百七十四、ヤマヒカリ（小林）
六百七十五、ヤマヒメ（中島）
六百七十六、ヤマトナデシコ（安藤）
六百七十七、ヤマヒカリ（大野）
六百七十八、ヤマアラシ（横山）
六百七十九、ヤマヒメ（松山）
六百八十、ヤマヒカリ（小林）
六百八十一、ヤマヒメ（中島）
六百八十二、ヤマトナデシコ（安藤）
六百八十三、ヤマヒカリ（大野）
六百八十四、ヤマアラシ（横山）
六百八十五、ヤマヒメ（松山）
六百八十六、ヤマヒカリ（小林）
六百八十七、ヤマヒメ（中島）
六百八十八、ヤマトナデシコ（安藤）
六百八十九、ヤマヒカリ（大野）
六百九十、ヤマアラシ（横山）
六百九十一、ヤマヒメ（松山）
六百九十二、ヤマヒカリ（小林）
六百九十三、ヤマヒメ（中島）
六百九十四、ヤマトナデシコ（安藤）
六百九十五、ヤマヒカリ（大野）
六百九十六、ヤマアラシ（横山）
六百九十七、ヤマヒメ（松山）
六百九十八、ヤマヒカリ（小林）
六百九十九、ヤマヒメ（中島）
七百、ヤマトナデシコ（安藤）
七百一、ヤマヒカリ（大野）
七百二、ヤマアラシ（横山）
七百三、ヤマヒメ（松山）
七百四、ヤマヒカリ（小林）
七百五、ヤマヒメ（中島）
七百六、ヤマトナデシコ（安藤）
七百七、ヤマヒカリ（大野）
七百八、ヤマアラシ（横山）
七百九、ヤマヒメ（松山）
七百十、ヤマヒカリ（小林）
七百十一、ヤマヒメ（中島）
七百十二、ヤマトナデシコ（安藤）
七百十三、ヤマヒカリ（大野）
七百十四、ヤマアラシ（横山）
七百十五、ヤマヒメ（松山）
七百十六、ヤマヒカリ（小林）
七百十七、ヤマヒメ（中島）
七百十八、ヤマトナデシコ（安藤）
七百十九、ヤマヒカリ（大野）
七百二十、ヤマアラシ（横山）
七百二十一、ヤマヒメ（松山）
七百二十二、ヤマヒカリ（小林）
七百二十三、ヤマヒメ（中島）
七百二十四、ヤマトナデシコ（安藤）
七百二十五、ヤマヒカリ（大野）
七百二十六、ヤマアラシ（横山）
七百二十七、ヤマヒメ（松山）
七百二十八、ヤマヒカリ（小林）
七百二十九、ヤマヒメ（中島）
七百三十、ヤマトナデシコ（安藤）
七百三十一、ヤマヒカリ（大野）
七百三十二、ヤマアラシ（横山）
七百三十三、ヤマヒメ（松山）
七百三十四、ヤマヒカリ（小林）
七百三十五、ヤマヒメ（中島）
七百三十六、ヤマトナデシコ（安藤）
七百三十七、ヤマヒカリ（大野）
七百三十八、ヤマアラシ（横山）
七百三十九、ヤマヒメ（松山）
七百四十、ヤマヒカリ（小林）
七百四十一、ヤマヒメ（中島）
七百四十二、ヤマトナデシコ（安藤）
七百四十三、ヤマヒカリ（大野）
七百四十四、ヤマアラシ（横山）
七百四十五、ヤマヒメ（松山）
七百四十六、ヤマヒカリ（小林）
七百四十七、ヤマヒメ（中島）
七百四十八、ヤマトナデシコ（安藤）
七百四十九、ヤマヒカリ（大野）
七百五十、ヤマアラシ（横山）
七百五十一、ヤマヒメ（松山）
七百五十二、ヤマヒカリ（小林）
七百五十三、ヤマヒメ（中島）
七百五十四、ヤマトナデシコ（安藤）
七百五十五、ヤマヒカリ（大野）
七百五十六、ヤマアラシ（横山）
七百五十七、ヤマヒメ（松山）
七百五十八、ヤマヒカリ（小林）
七百五十九、ヤマヒメ（中島）
七百六十、ヤマトナデシコ（安藤）
七百六十一、ヤマヒカリ（大野）
七百六十二、ヤマアラシ（横山）
七百六十三、ヤマヒメ（松山）
七百六十四、ヤマヒカリ（小林）
七百六十五、ヤマヒメ（中島）
七百六十六、ヤマトナデシコ（安藤）
七百六十七、ヤマヒカリ（大野）
七百六十八、ヤマアラシ（横山）
七百六十九、ヤマヒメ（松山）
七百七十、ヤマヒカリ（小林）
七百七十一、ヤマヒメ（中島）
七百七十二、ヤマトナデシコ（安藤）
七百七十三、ヤマヒカリ（大野）
七百七十四、ヤマアラシ（横山）
七百七十五、ヤマヒメ（松山）
七百七十六、ヤマヒカリ（小林）
七百七十七、ヤマヒメ（中島）
七百七十八、ヤマトナデシコ（安藤）
七百七十九、ヤマヒカリ（大野）
七百八十、ヤマアラシ（横山）
七百八十一、ヤマヒメ（松山）
七百八十二、ヤマヒカリ（小林）
七百八十三、ヤマヒメ（中島）
七百八十四、ヤマトナデシコ（安藤）
七百八十五、ヤマ

米の東亞進攻基地
パナマ運河の持つ野望

戰雲の地球をランスハンセップ中心としパナマ運河戰略の役割に就き南部戰線に於ける米國の戰略的意義を解説するとその重要性の……ナメリカの太洋、大陸と同様にスプーナー法で運河工事の獲得　また米國が運河の設定を決定したの往日戰爭の……ナメリカの太洋、大陸と同様にスプーナー法で運河工事の

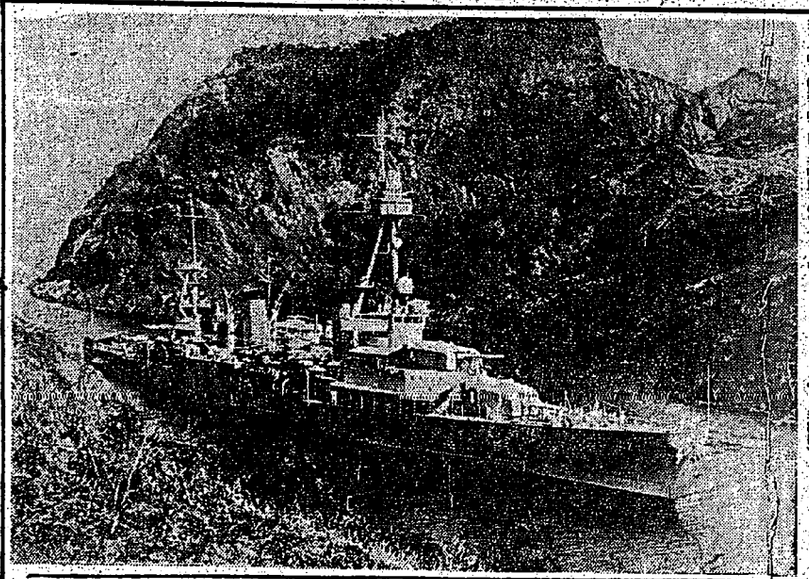

建築物は悉く兵舍
軍事施設〝とその全貌

水道　はクアンタ・モ基地・サント・ドミンゴ間とエルト・リコ島の間を通るモナ水道はサン・ファン間にあって、エルト・トーマス島とリーワード諸島を隔てたアネガダ水道はセント・トーマスの基地それん、完成に近くてる。加えて今次戰爭の勃發前迄のアメリカは英に五十萬の常備軍の比較して驚りの大陸軍隊の比較して驚りの大陸軍隊の比較して驚りの大陸軍隊